Пожарная ситуация в России по спутниковым данным

(обзор ситуации за 27.06.2021)

Всего за сутки 27.06.2021 на территории Российской федерации (на всех видах территорий, включая сельскохозяйственные земли) по данным спутников Terra и Aqua наблюдалось **528 природных пожаров** с активным горением, на которых было зарегистрировано **19997 горячих точек**.

В том числе было зарегистрировано **340 активных пожаров, затрагивающих территории, покрытые лесом (19026 горячих точек)**.

Максимальное число пожаров наблюдалось в Республике Саха (Якутии) (215). На них было зарегистрировано 14935 горячих точек.

По предварительной оценке огнем могло быть затронуто около 60,6 тыс га территории, покрытой лесом.

Для сравнения: 27.06.2020 года на территории России всего наблюдалось 855 природных пожаров, на которых были зарегистрированы 35902 горячие точки. Из них пожаров, затронувших территорию, покрытую лесом, было 583, на которых было детектировано 33948 горячих точек.

Максимальное число активных пожаров наблюдалось в Дальневосточном федеральном округе (473), в том числе, на территории Республики Саха (Якутии) (304). На них было зарегистрировано 32486 (Дальневосточный федеральный округ) и 25187 (Республика Саха (Якутия)) горячих точек.

Огнем было затронуто около 121,4 тыс га территории, покрытой лесом.

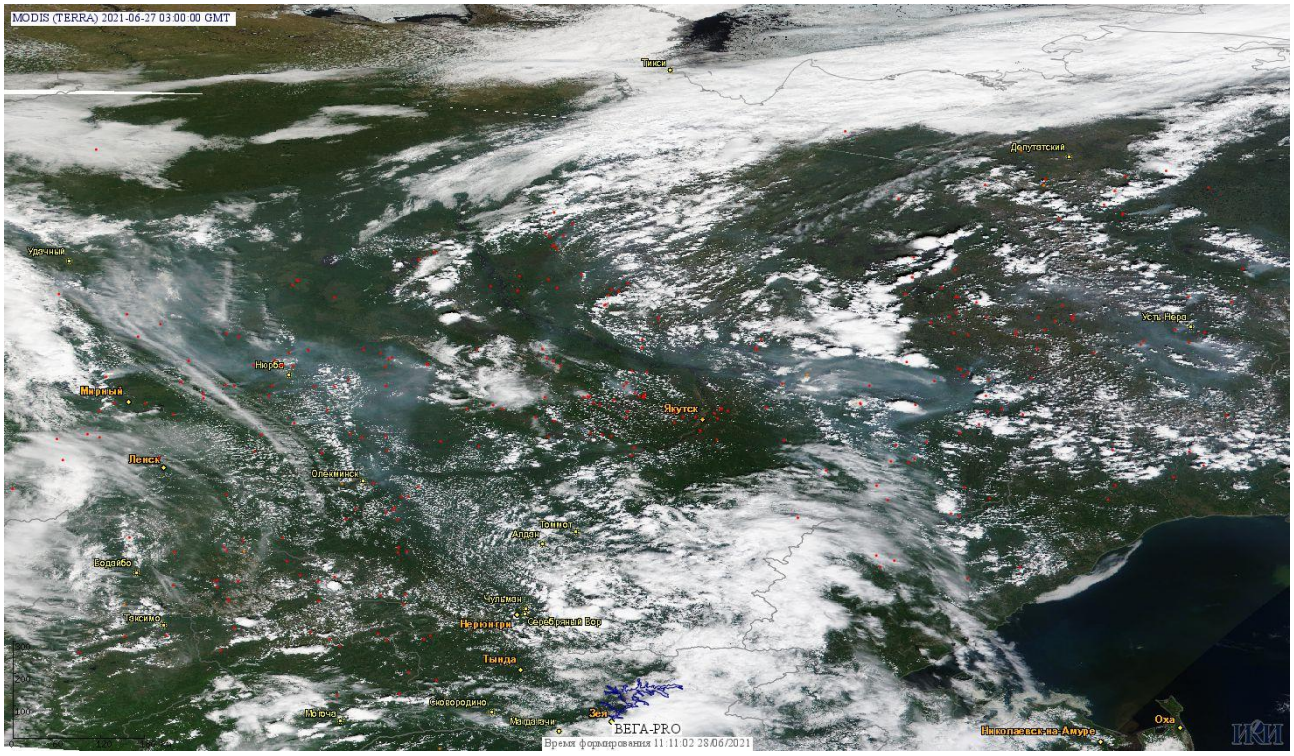

Пожары в Республике Саха (Якутии)

(Информация подготовлена на основе данных центров приема НИЦ "Планета" (http://planet.iitp.ru/index1.html), спутникового сервиса ВЕГА (http://pro-vega.ru) и открытых зарубежных источников)