Пожарная ситуация в России по спутниковым данным

(обзор ситуации за 08.06.2022)

Всего за сутки 08.06.2022 на территории Российской федерации (на всех видах территорий, включая сельскохозяйственные земли) по данным спутников Terra и Aqua наблюдалось **314 природных пожаров** с активным горением, на которых было зарегистрировано **2207 горячих точек**.

В том числе было зарегистрировано **95 активных пожаров, затрагивающих территории, покрытые лесом (829 горячих точек)**.

Максимальное число пожаров наблюдалось в Ямало-Ненецком а.о. (32). На них были зарегистрированы 492 горячие точки.

По предварительной оценке огнем могло быть затронуто около 1,2 тыс га га территории, покрытой лесом.

Для сравнения: 08.06.2021 года на территории России всего наблюдалось 256 природных пожаров, на которых было зарегистрировано 2785 горячих точек. Из них пожаров, затронувших территорию, покрытую лесом, было 99, на которых было детектировано 2045 горячих точек.

Максимальное число активных пожаров наблюдалось в Приволжском федеральном округе (72), в том числе, на территории Оренбургской области (23). На них было зарегистрировано 338 (Приволжский федеральный округ) и 133 (Оренбургская область) горячих точек.

Огнем было затронуто около 7,5 тыс га территории, покрытой лесом.

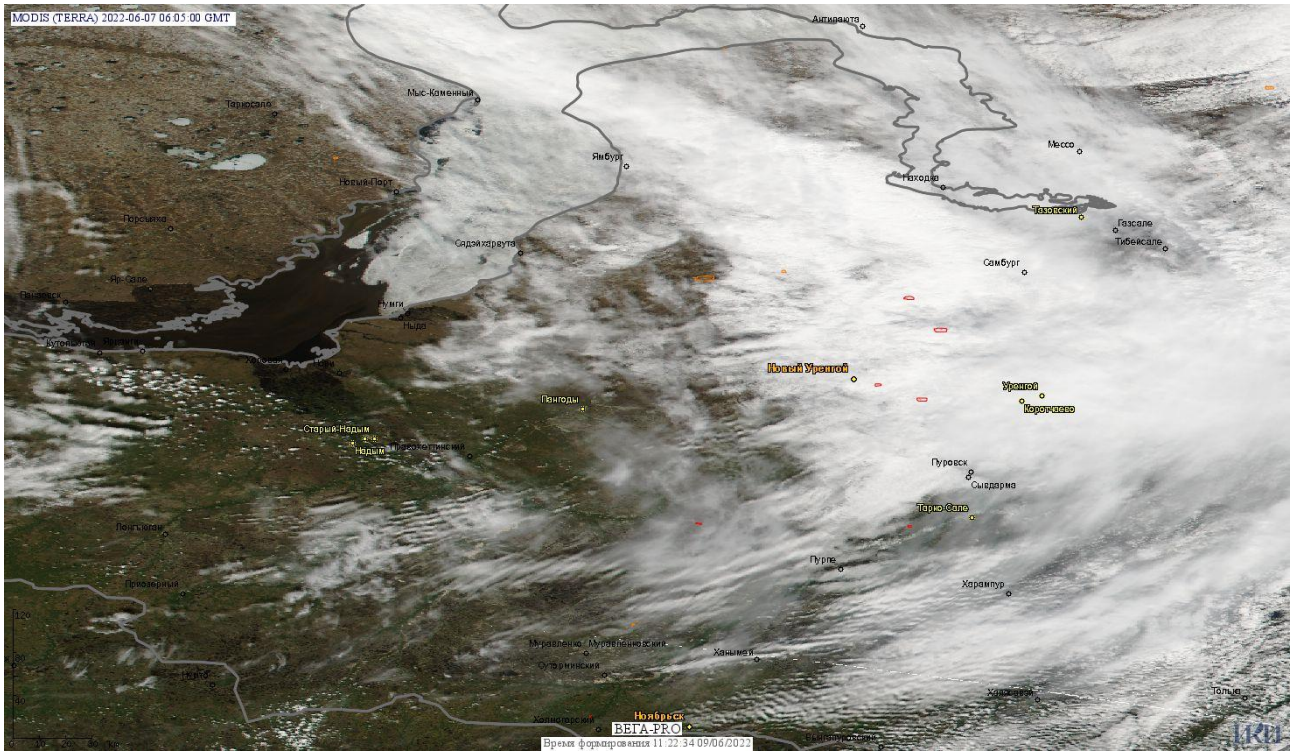

Рис. 1 Пожары в Иркутской области

(Информация подготовлена на основе данных центров приема НИЦ "Планета" (http://planet.iitp.ru/index1.html), спутникового сервиса ВЕГА (http://pro-vega.ru) и открытых зарубежных источников)