Пожарная ситуация в России по спутниковым данным

(обзор ситуации за 23.10.2022)

Всего за сутки 23.10.2022 на территории Российской федерации (на всех видах территорий, включая сельскохозяйственные земли) по данным спутников Terra и Aqua наблюдалось **260 природных пожаров** с активным горением, на которых было зарегистрировано **2100 горячих точек**.

В том числе было зарегистрировано **94 активных пожара, затрагивающих территории, покрытые лесом (1000 горячих точек)**.

Максимальное число пожаров наблюдалось в Амурской области (62). На них было зарегистрировано 697 горячих точек.

По предварительной оценке огнем могло быть затронуто около 2,7 тыс га территории, покрытой лесом.

Для сравнения: 23.10.2021 года на территории России всего наблюдалось 650 природных пожаров, на которых было зарегистрировано 12690 горячих точек. Из них пожаров, затронувших территорию, покрытую лесом, было 260, на которых было детектировано 6960 горячих точек.

Максимальное число активных пожаров наблюдалось в Дальневосточном федеральном округе (167), в том числе, на территории Приморского края (68). На них было зарегистрировано 8100 (Дальневосточный федеральный округ) и 1842 (Приморский край) горячих точек.

Огнем было затронуто около 3,5 тыс га территории, покрытой лесом.

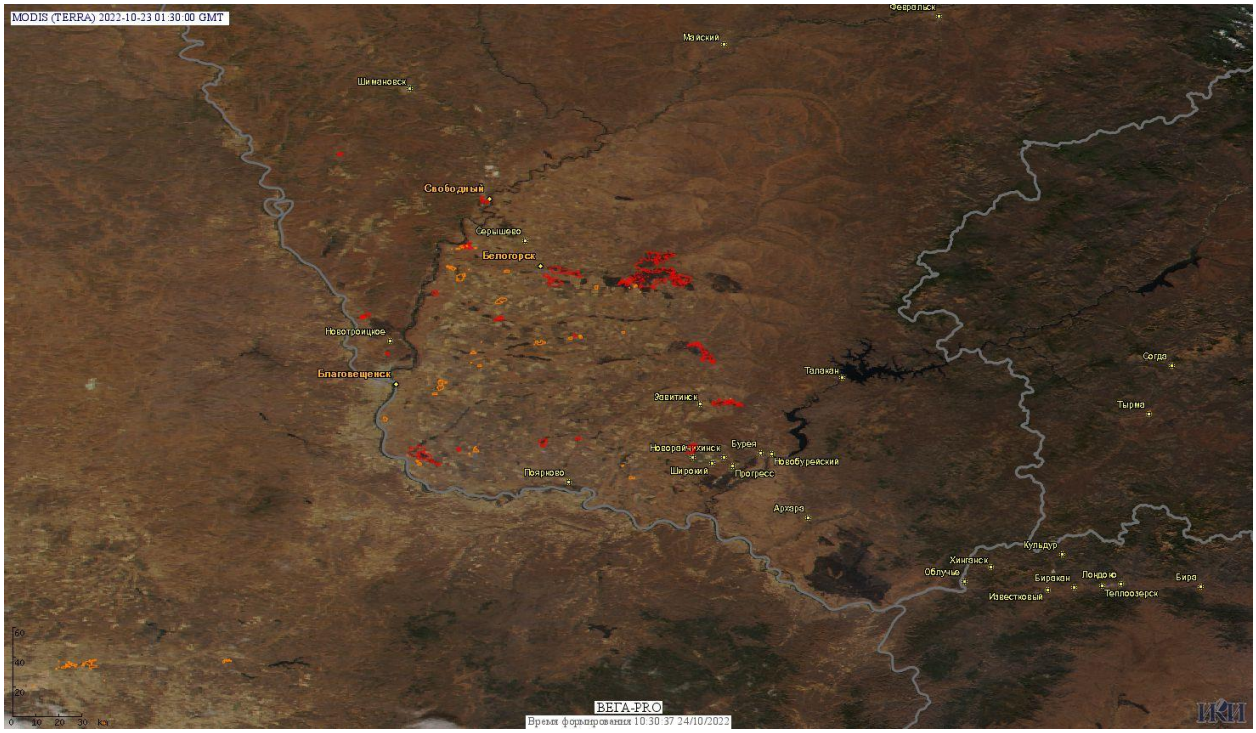

Рис.1 Пожары в Амурской области

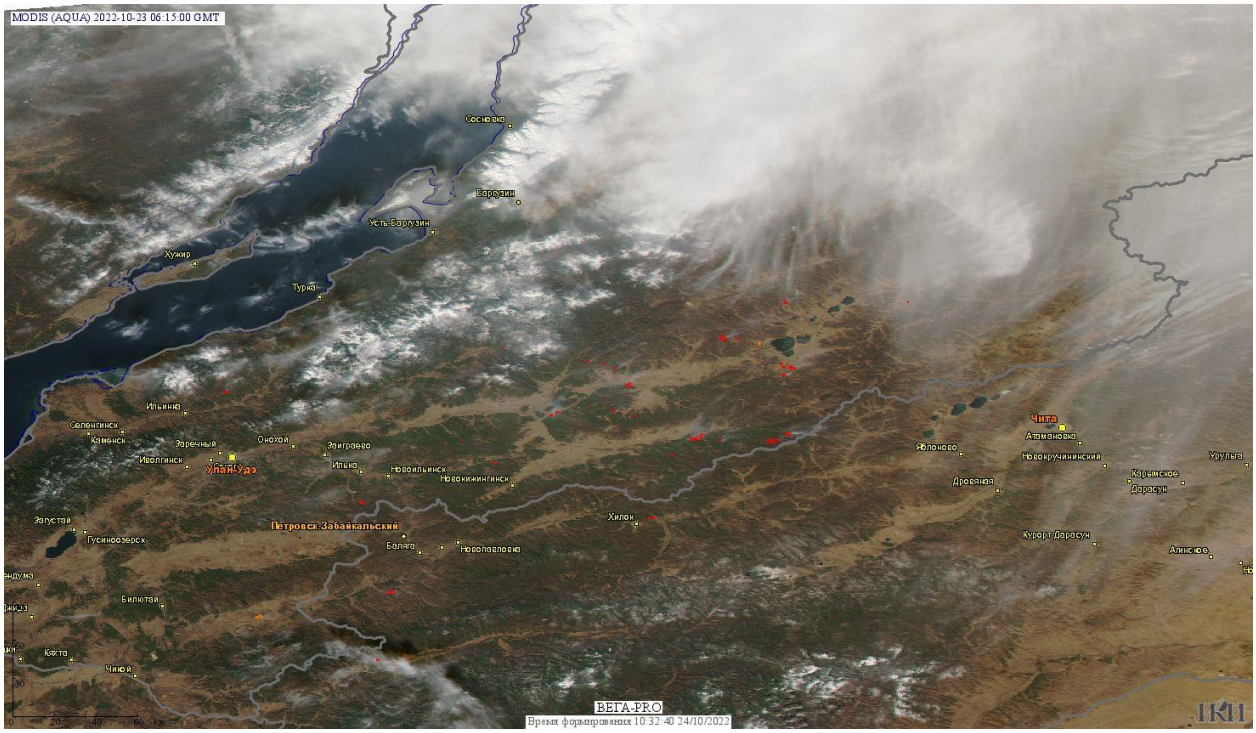

Рис. 2 Пожары в Республике Бурятия

(Информация подготовлена на основе данных центров приема НИЦ "Планета" (http://planet.iitp.ru/index1.html), спутникового сервиса ВЕГА (http://pro-vega.ru) и открытых зарубежных источников)