Пожарная ситуация в России по спутниковым данным

(обзор ситуации за 18.05.2024)

Всего за сутки 18.05.2024 на территории Российской федерации (на всех видах территорий, включая сельскохозяйственные земли) по данным спутников Terra и Aqua наблюдалось **425 природных пожаров** с активным горением, на которых было зарегистрировано **13950 горячих точек**.

В том числе было зарегистрировано **198 активных пожаров, затрагивающих территории, покрытые лесом (12120 горячих точек)**.

Максимальное число пожаров наблюдалось в Забайкальском крае (39). На них были зарегистрированы 6962 горячие точки.

По предварительной оценке огнем могло быть затронуто около 53,8 тыс га территории, покрытой лесом.

Для сравнения: 18.05.2023 года на территории России всего наблюдалось 450 природных пожаров, на которых было зарегистрировано 15597 горячих точек. Из них пожаров, затронувших территорию, покрытую лесом, было 142, на которых было детектировано 13378 горячих точек.

Максимальное число активных пожаров наблюдалось в Сибирском федеральном округе (125), в том числе, на территории Новосибирской области (38). На них было зарегистрировано 5104 (Сибирский федеральный округ) и 1177 (Новосибирская область) горячих точек.

Огнем было затронуто около 25,3 тыс га территории, покрытой лесом.

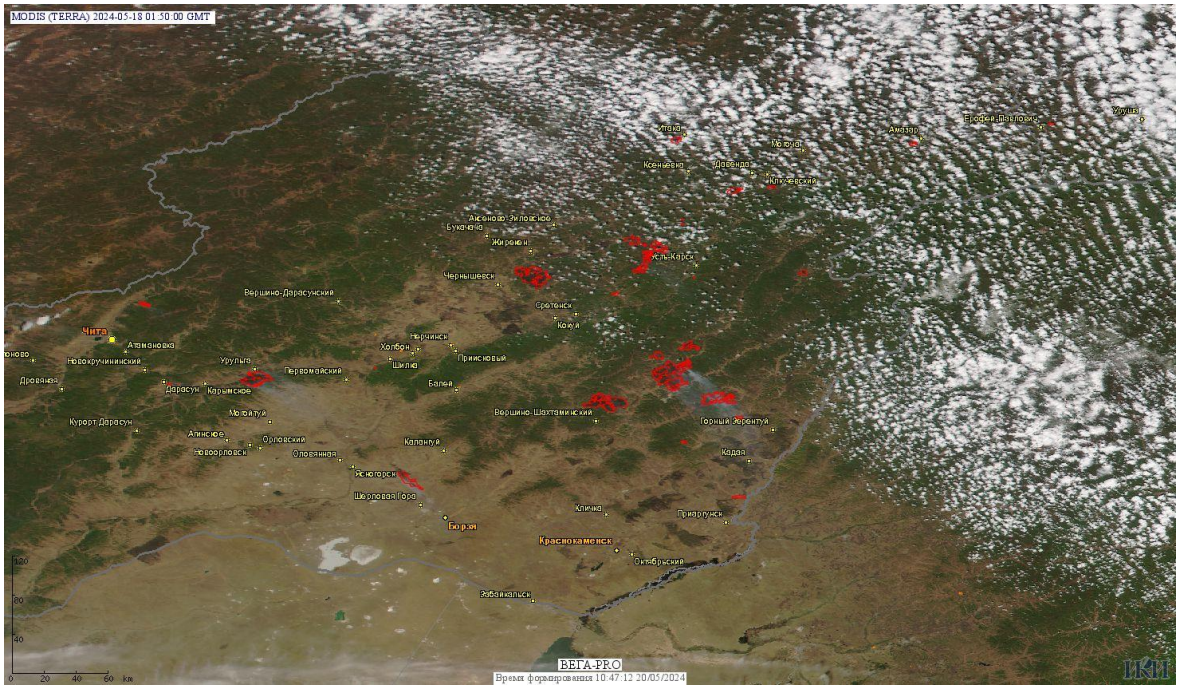

Рис. 1 Пожары и сельскохозяйственные палы в Забайкальском крае

Информация подготовлена на основе данных центров приема НИЦ "Планета" (http://planet.iitp.ru/index1.html), спутникового сервиса ВЕГА (http://pro-vega.ru) и открытых зарубежных источников)