Пожарная ситуация в России по спутниковым данным

(обзор ситуации за 15.06.2024)

Всего за сутки 15.06.2024 на территории Российской федерации (на всех видах территорий, включая сельскохозяйственные земли) по данным спутников Terra и Aqua наблюдалось **448 природных пожаров** с активным горением, на которых было зарегистрировано **19045 горячих точек**.

В том числе было зарегистрировано **265 активных пожаров, затрагивающих территории, покрытые лесом (17640 горячих точек)**.

Максимальное число пожаров наблюдалось в Республике Саха (Якутии) (63). На них было зарегистрировано 6389 горячих точек.

По предварительной оценке огнем могло быть затронуто около 44,7 тыс га территории, покрытой лесом.

Для сравнения: 15.06.2023 года на территории России всего наблюдалось 277 природных пожаров, на которых были зарегистрированы 4064 горячие точки. Из них пожаров, затронувших территорию, покрытую лесом, было 161, на которых было детектировано 3550 горячих точек.

Максимальное число активных пожаров наблюдалось в Сибирском федеральном округе (99), в том числе, на территории Кемеровской области (22). На них было зарегистрировано 1995 (Сибирский федеральный округ) и 177 (Кемеровская область) горячих точек.

Огнем было затронуто около 39,3 тыс га территории, покрытой лесом.

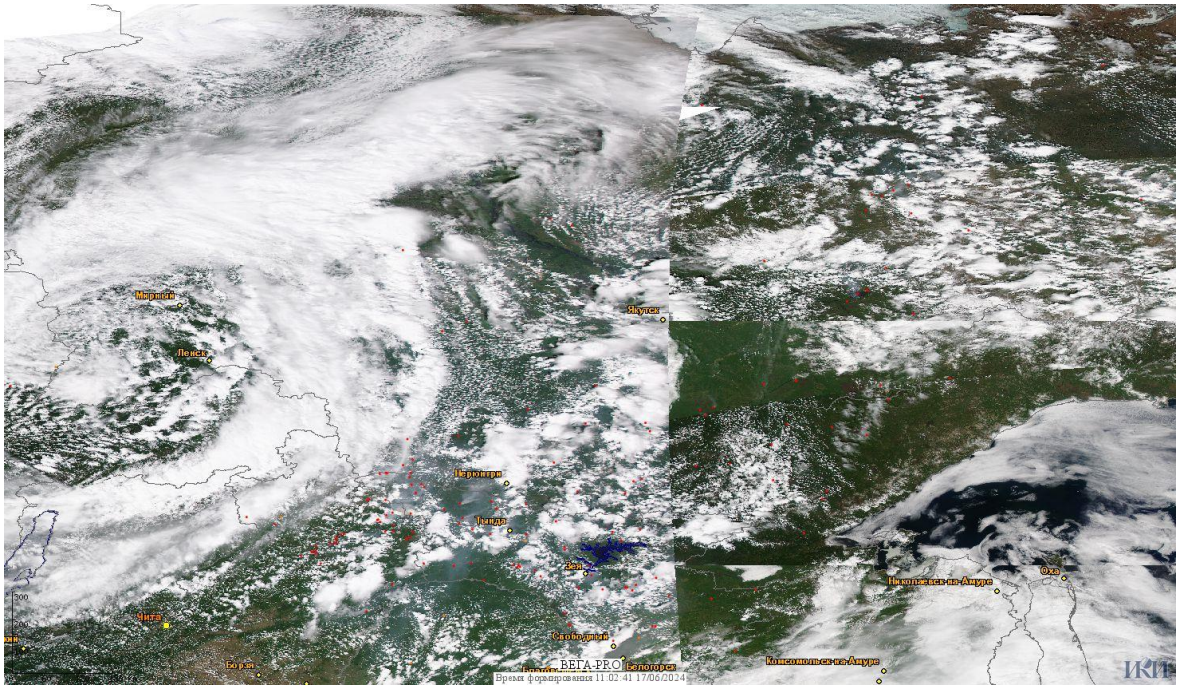

Рис. 1 Пожары в Республике Саха (Якутии)

Информация подготовлена на основе данных центров приема НИЦ "Планета" (http://planet.iitp.ru/index1.html), спутникового сервиса ВЕГА (http://pro-vega.ru) и открытых зарубежных источников)