Пожарная ситуация в России по спутниковым данным

(обзор ситуации за 27.06.2024)

Всего за сутки 27.06.2024 на территории Российской федерации (на всех видах территорий, включая сельскохозяйственные земли) по данным спутников Terra и Aqua наблюдалось **596 природных пожаров** с активным горением, на которых было зарегистрировано **40028 горячих точек**.

В том числе было зарегистрировано **408 активных пожаров, затрагивающих территории, покрытые лесом (38946 горячих точек)**.

Максимальное число пожаров наблюдалось в Республике Саха (Якутии) (93). На них были зарегистрированы 13622 горячие точки.

По предварительной оценке огнем могло быть затронуто около 80,4 тыс га территории, покрытой лесом.

Для сравнения: 27.06.2023 года на территории России всего наблюдалось 290 природных пожаров, на которых было зарегистрировано 6988 горячих точек. Из них пожаров, затронувших территорию, покрытую лесом, было 180, на которых было детектировано 6300 горячих точек.

Максимальное число активных пожаров наблюдалось в Дальневосточном федеральном округе (114), в том числе, на территории Магаданской области (54). На них было зарегистрировано 5927 (Дальневосточный федеральный округ) и 4557 (Магаданская область) горячих точек.

Огнем было затронуто около 24,0 тыс га территории, покрытой лесом.

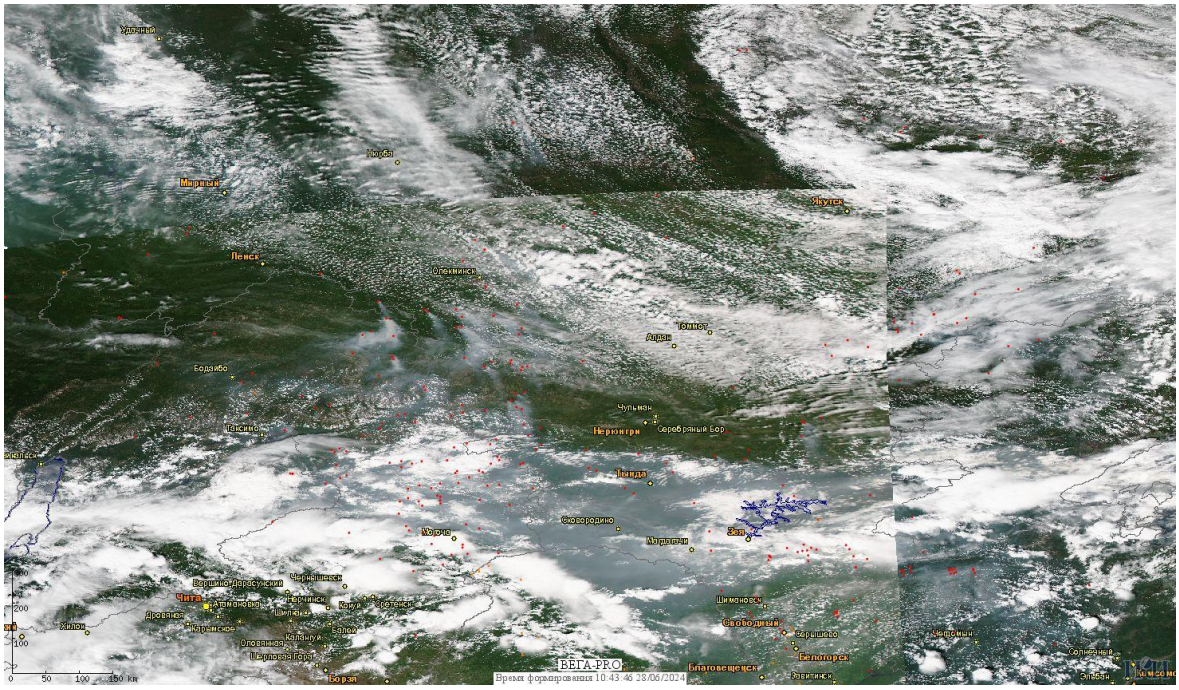

Рис. 1 Пожары в Республике Саха (Якутии)

Информация подготовлена на основе данных центров приема НИЦ "Планета" (http://planet.iitp.ru/index1.html), спутникового сервиса ВЕГА (http://pro-vega.ru) и открытых зарубежных источников)