Пожарная ситуация в России по спутниковым данным

(обзор ситуации за 25.07.2024)

Всего за сутки 25.07.2024 на территории Российской федерации (на всех видах территорий, включая сельскохозяйственные земли) по данным спутников Terra и Aqua наблюдалось **535 природных пожаров** с активным горением, на которых было зарегистрировано **211758 горячих точек**.

В том числе было зарегистрировано **369 активных пожаров, затрагивающих территории, покрытые лесом (120858 горячих точек).**

Максимальное число пожаров наблюдалось в Республике Саха (Якутии) (135). На них было зарегистрировано 69085 горячих точек.

По предварительной оценке огнем могло быть затронуто около 150,6 тыс га территории, покрытой лесом.

Для сравнения: 25.07.2023 года на территории России всего наблюдалось 462 природных пожара, на которых было зарегистрировано 14537 горячих точек. Из них пожаров, затронувших территорию, покрытую лесом, было 302, на которых было детектировано 13415 горячих точек.

Максимальное число активных пожаров наблюдалось в Дальневосточном федеральном округе (155), в том числе, на территории Хабаровского края (101). На них было зарегистрировано 11731 (Дальневосточный федеральный округ) и 10635 (Хабаровский край) горячих точек.

Огнем было затронуто около 24,5 тыс га территории, покрытой лесом.

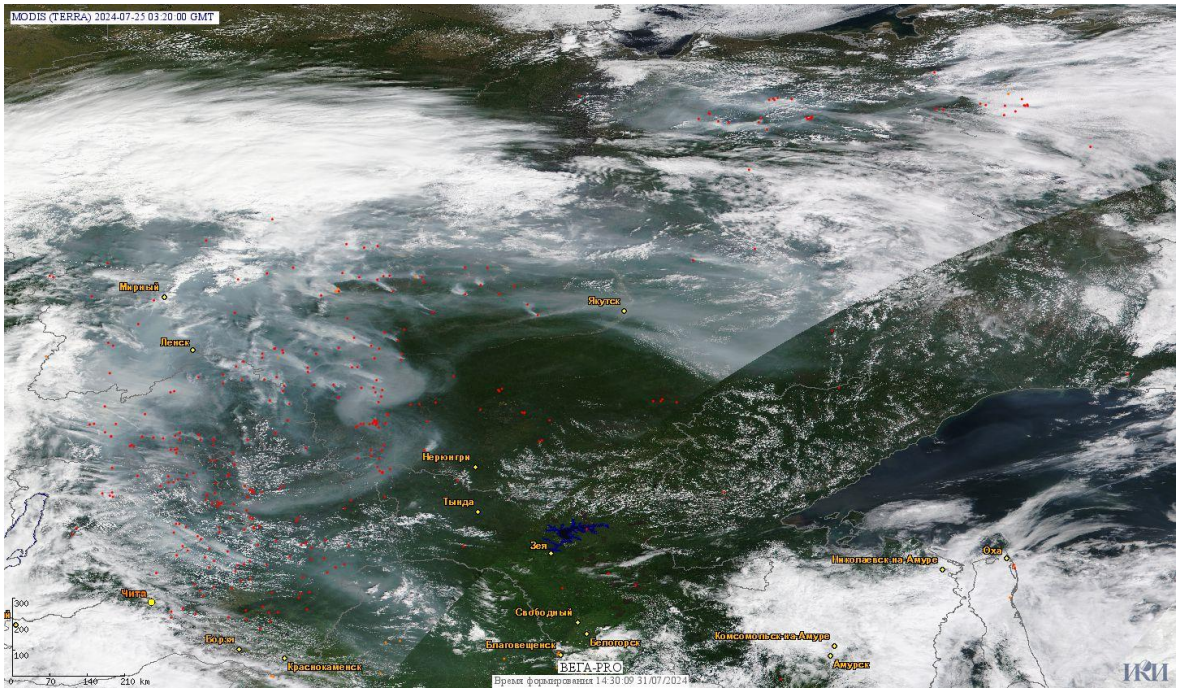

Рис. 1 Пожары в Республике Саха (Якутии), Забайкальском крае и Республике Бурятия

Информация подготовлена на основе данных центров приема НИЦ "Планета" (http://planet.iitp.ru/index1.html), спутникового сервиса ВЕГА (http://pro-vega.ru) и открытых зарубежных источников)