Пожарная ситуация в России по спутниковым данным

(обзор ситуации за 29.07.2024)

Всего за сутки 29.07.2024 на территории Российской федерации (на всех видах территорий, включая сельскохозяйственные земли) по данным спутников Terra и Aqua наблюдалось **716 природных пожаров** с активным горением, на которых было зарегистрировано **34025 горячих точек**.

В том числе было зарегистрировано **424 активных пожара, затрагивающих территории, покрытые лесом (32074 горячие точки).**

Максимальное число пожаров наблюдалось в Республике Саха (Якутии) (130). На них было зарегистрировано 10714 горячих точек.

По предварительной оценке огнем могло быть затронуто около 29,9 тыс га территории, покрытой лесом.

Для сравнения: 29.07.2023 года на территории России всего наблюдалось 449 природных пожаров, на которых было зарегистрировано 137714 горячих точек. Из них пожаров, затронувших территорию, покрытую лесом, было 293, на которых были детектированы 12847 горячих точек.

Максимальное число активных пожаров наблюдалось в Дальневосточном федеральном округе (176), в том числе, на территории Республики Саха (Якутии) (82). На них было зарегистрировано 11454 (Дальневосточный федеральный округ) и 5485 (Республика Саха (Якутия)) горячих точек.

Огнем было затронуто около 23,8 тыс га территории, покрытой лесом.

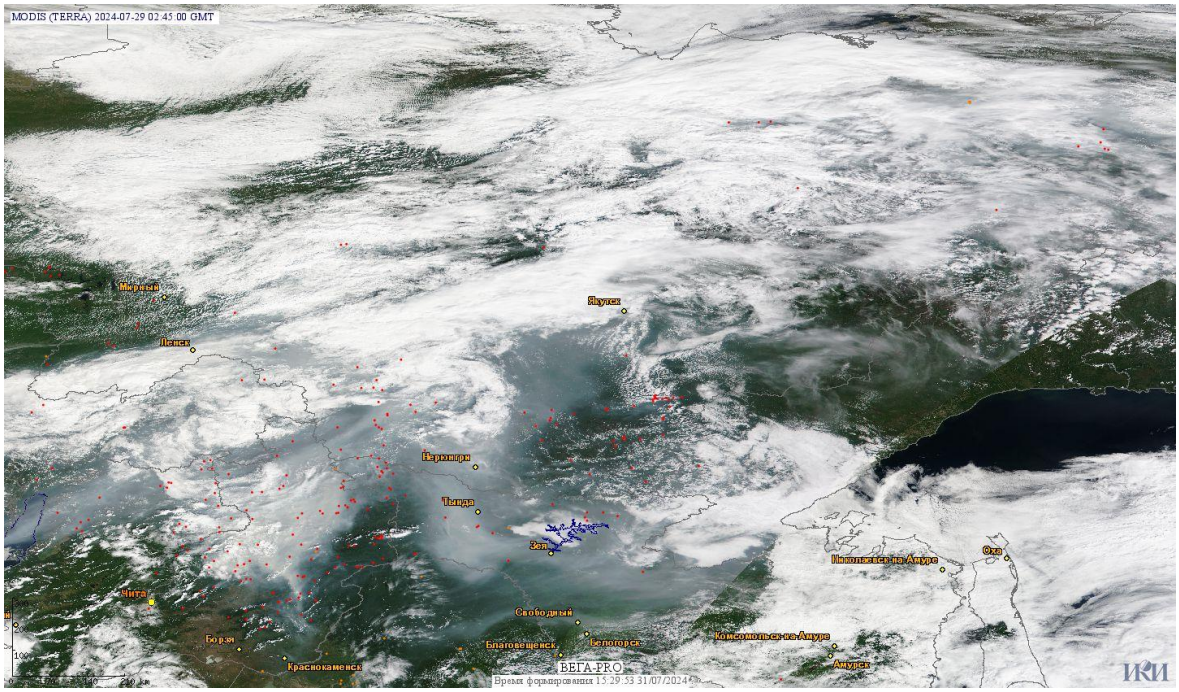

Рис. 1 Пожары в Республике Саха (Якутии), Забайкальском крае и Республике Бурятия

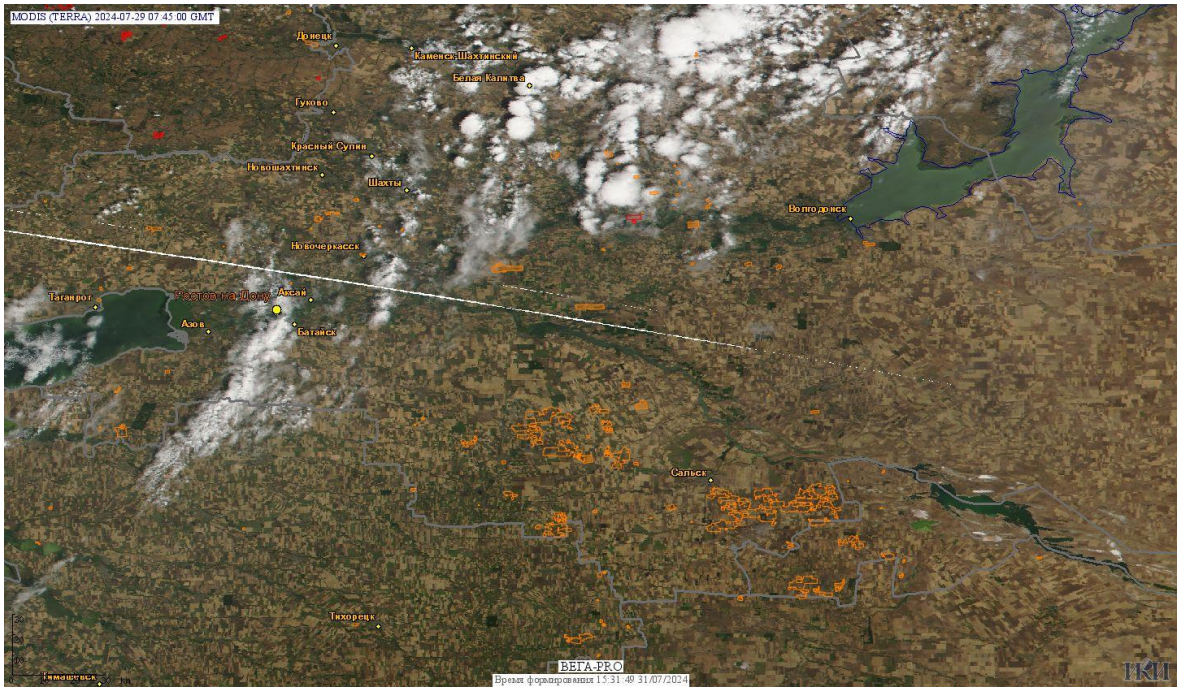

Рис. 2 Пожары в Ростовской области

Информация подготовлена на основе данных центров приема НИЦ "Планета" (http://planet.iitp.ru/index1.html), спутникового сервиса ВЕГА (http://pro-vega.ru) и открытых зарубежных источников)