Пожарная ситуация в России по спутниковым данным

(обзор ситуации за 20.08.2024)

Всего за сутки 20.08.2024 на территории Российской федерации (на всех видах территорий, включая сельскохозяйственные земли) по данным спутников Terra и Aqua наблюдалось **670 природных пожаров** с активным горением, на которых были зарегистрированы **98502 горячие точки**.

В том числе было зарегистрировано **324 активных пожара, затрагивающих территории, покрытые лесом (95038 горячих точек).**

Максимальное число пожаров наблюдалось в Забайкальском крае (125). На них были зарегистрированы 47524 горячие точки.

По предварительной оценке огнем могло быть затронуто около 115,6 тыс га территории, покрытой лесом.

Для сравнения: 20.08.2023 года на территории России всего наблюдалось 483 природных пожара, на которых было зарегистрировано 5187 горячих точек. Из них пожаров, затронувших территорию, покрытую лесом, было 170, на которых было детектировано 2568 горячих точек.

Максимальное число активных пожаров наблюдалось в Южном федеральном округе (155), в том числе, на территории Ростовской области (66). На них было зарегистрировано 1292 (Южный федеральный округ) и 693 (Ростовская область) горячих точек.

Огнем было затронуто около 2,2 тыс га территории, покрытой лесом.

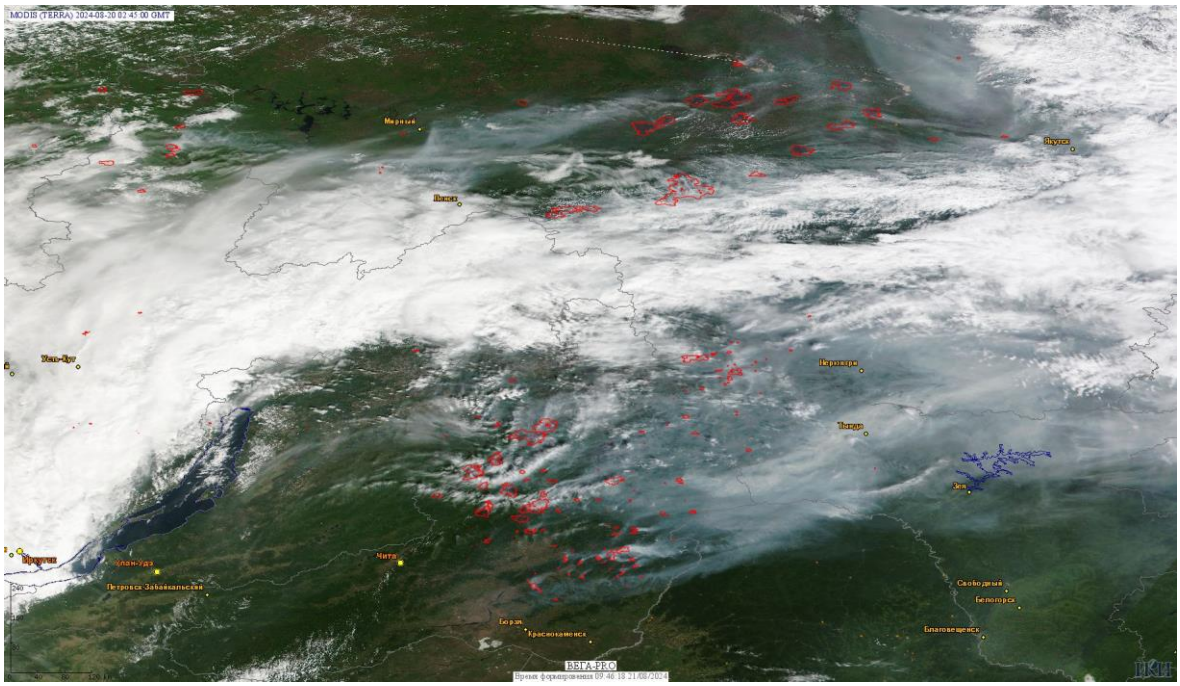

Рис. 1 Пожары в Забайкальском крае, Республике Саха (Якутии)

Информация подготовлена на основе данных центров приема НИЦ "Планета" (http://planet.iitp.ru/index1.html), спутникового сервиса ВЕГА (http://pro-vega.ru) и открытых зарубежных источников)