Пожарная ситуация в России по спутниковым данным

(обзор ситуации за 03.04.2025)

Всего за сутки 03.04.2025 на территории Российской федерации (на всех видах территорий, включая сельскохозяйственные земли) по данным спутников Terra и Aqua наблюдалось **965 природных пожаров** с активным горением, на которых были зарегистрированы **9554 горячие точки**.

В том числе было зарегистрировано **349 активных пожаров, затрагивающих территории, покрытые лесом (5000 горячих точек)**.

Максимальное число пожаров наблюдалось в Смоленской области (161). На них было зарегистрировано 2520 горячих точек.

По предварительной оценке огнем могло быть затронуто около 8,2 тыс га территории, покрытой лесом.

Для сравнения: 03.04.2024 года на территории России всего наблюдалось 989 природных пожаров, на которых были зарегистрированы 8953 горячие точки. Из них пожаров, затронувших территорию, покрытую лесом, было 256, на которых было детектировано 2806 горячих точек.

Максимальное число активных пожаров наблюдалось в Центральном федеральном округе (337), в том числе, на территории Воронежской области (78). На них было зарегистрировано 2523 (Центральный федеральный округ) и 650 (Воронежская область) горячих точек.

Огнем было затронуто около 3,1 тыс га территории, покрытой лесом.

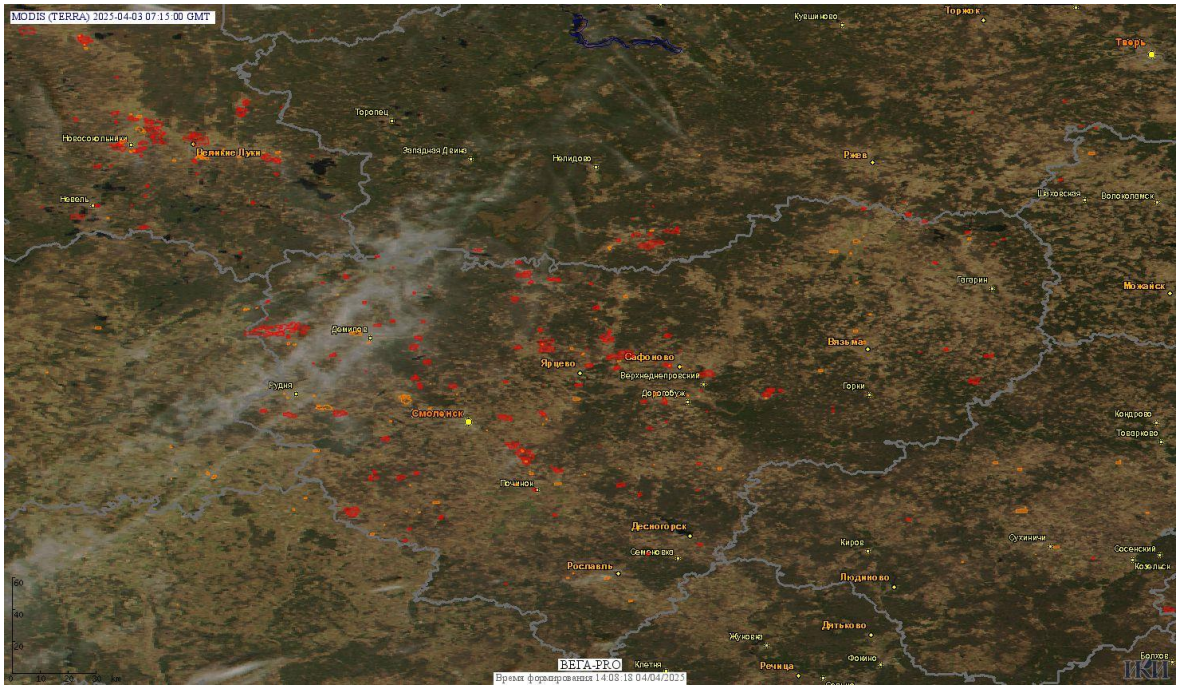

Рис. 1 Пожары и сельскохозяйственные палы в Смоленской области

(Информация подготовлена на основе данных центров приема НИЦ "Планета" (http://planet.iitp.ru/index1.html), спутникового сервиса ВЕГА (http://pro-vega.ru) и открытых зарубежных источников)